

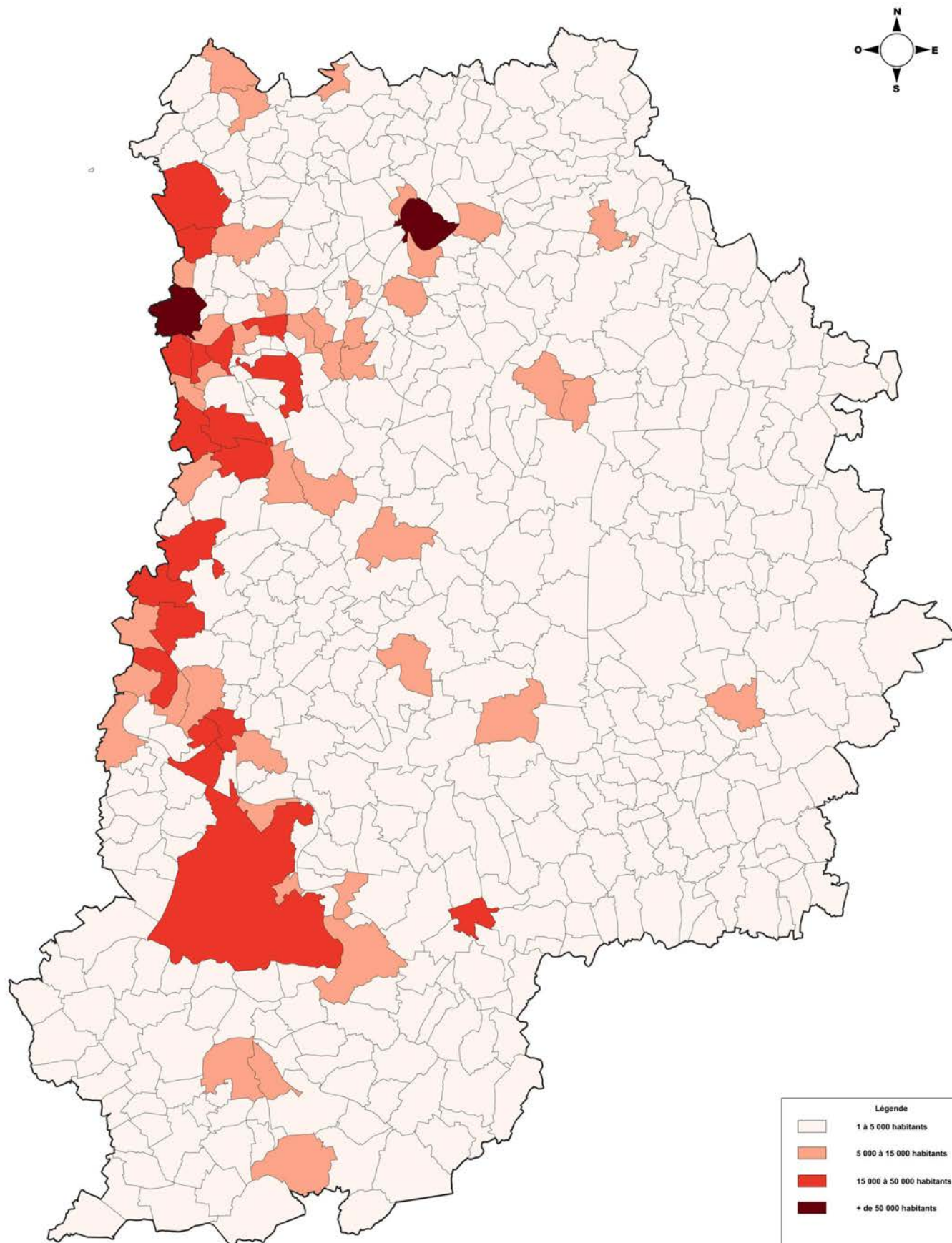



Annexe 1 : Carte départementale de la densité de la population



Légende	
	1 à 5 000 habitants
	5 000 à 15 000 habitants
	15 000 à 50 000 habitants
	+ de 50 000 habitants

Annexe 2 : Carte des accidents mortels hors-agglomération hors autoroute (2017-2021)

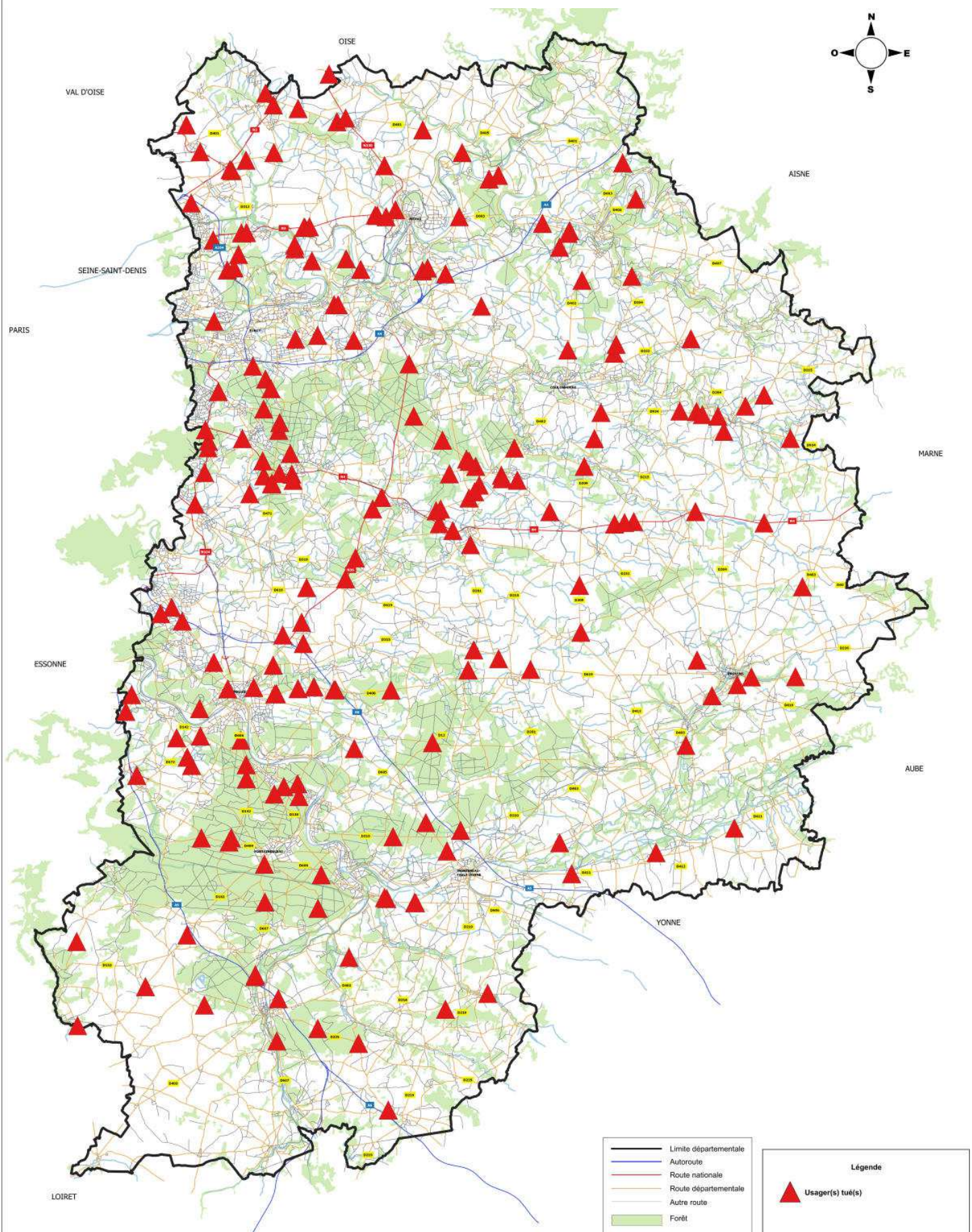

	Limite départementale
	Autoroute
	Route nationale
	Route départementale
	Autre route
	Forêt

Légende	
	Usager(s) tué(s)

PREFET DE SEINE-ET-MARNE
*Liberté
 Egalité
 Fraternité*

Source des données : Préfecture de Seine-et-Marne
 Fond cartographique numérique : ©IGN - BD CARTO®

Conception-réalisation : PREF77/SES/R/BPDSR

Date : 11/10/2022

Échelle : 1/115000

REPRISE - CARTE DES ACCIDENTS MORTELS HORS AGGLOMERATION HORS AUTOROUTE 2017-2021 (REP)
 PREF - CARTE DES ACCIDENTS MORTELS HORS AGGLOMERATION HORS AUTOROUTE 2017-2021

Annexe 3 : Carte des accidents mortels en agglomération hors autoroute (2017-2021)

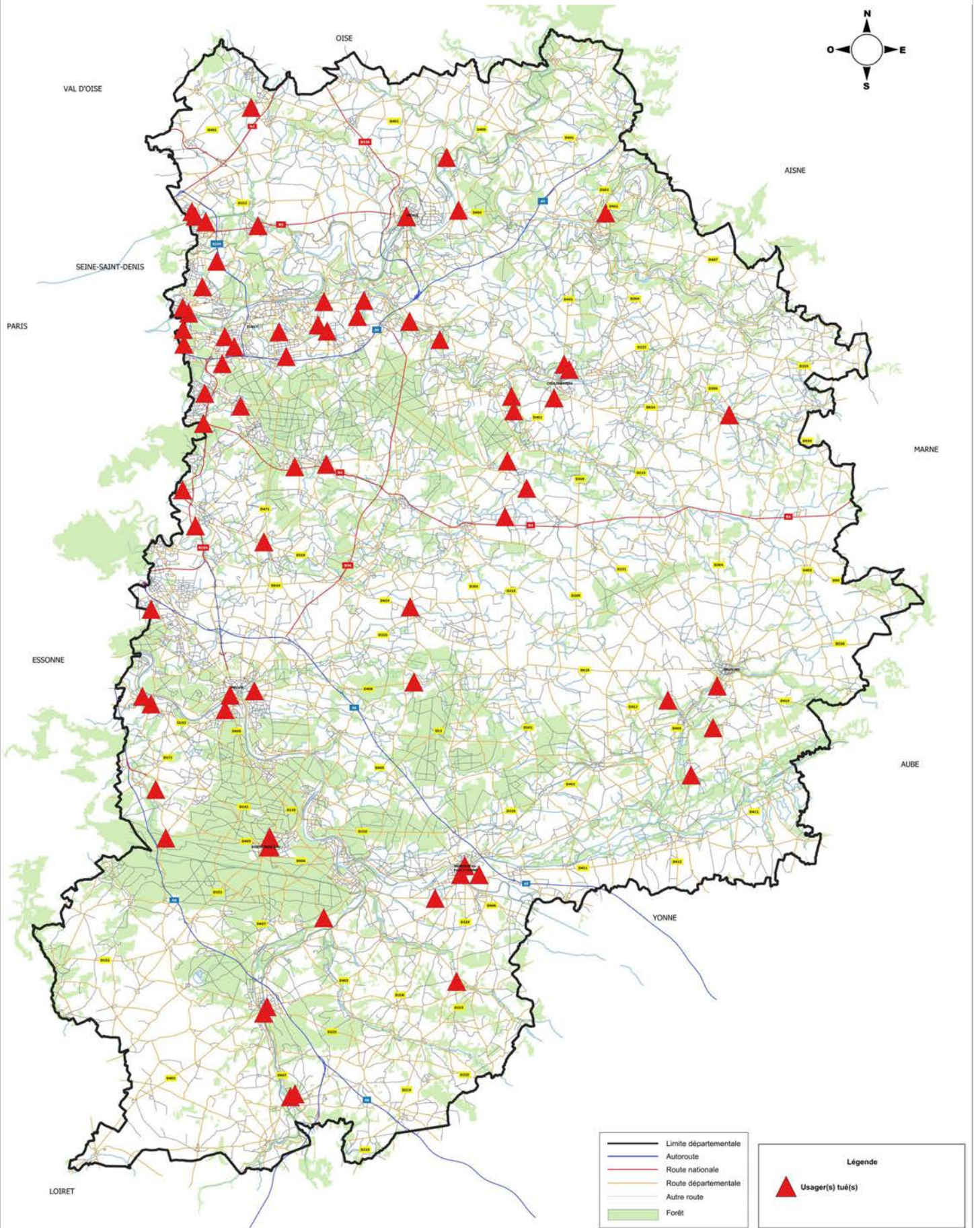

	Limite départementale
	Autoroute
	Route nationale
	Route départementale
	Autre route
	Forêt

Légende	
	Usager(s) tué(s)

PRÉFET DE SEINE-ET-MARNE
Liberté
Égalité
Fraternité

Source des données : Préfecture de Seine-et-Marne
Fond cartographique numérique : ©IGN - BD CARTO®

Conception-réalisation : PREF77/SES/R/BPDSR

Date : 11/10/2022

Échelle : 1/115000

Plan de la CARTE DES MORTELS EN AGGLO HORS AUTOROUTE 2017-2021-REP
REP : CARTE DES MORTELS EN AGGLO HORS AUTOROUTE 2017-2021

Annexe 4 : Carte des accidents mortels sur autoroute (2017-2021)

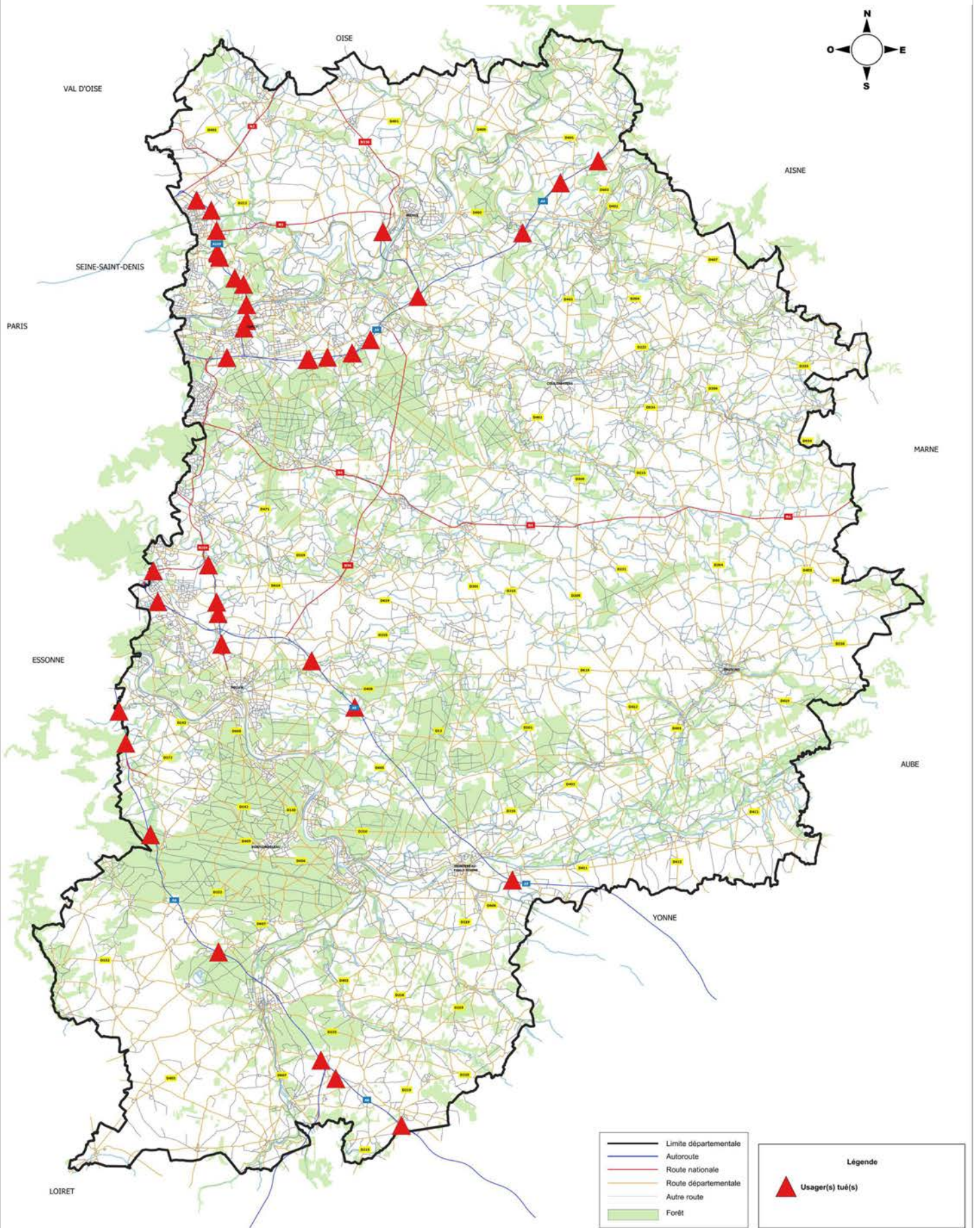

Annexe 5 : Tableau global du nombre de personnes tuées dans un accidents mortel en présence des facteurs d'accidents : vitesse excessive ou inadaptée, alcool, stupéfiants, le non-respect de la priorité, l'inattention et les distracteurs technologiques »

Facteurs accidents mortels	Nombre de personnes tuées dans un accident mortel en présence du facteur...	% des personnes tuées	Nombre d'accidents mortels	% des accidents mortels
Vitesse excessive ou inadaptée				
2019	20	28	19	29
2020	19	32	18	32
2021	14	27	14	28
Total	53		51	
Alcool				
2019	13	18	13	20
2020	14	23	14	25
2021	11	22	11	22
Total	38		38	
Stupéfiants				
2019	5	7	5	8
2020	12	20	12	21
2021	6	12	6	12
Total	23		23	
Non-respect des priorités				
2019	6	8	6	9
2020	6	10	6	11
2021	2	4	2	4
Total	14		14	
Inattention et distracteurs technologiques				
2019	5	7	4	6
2020	8	13	8	14
2021	13	25	12	24
Total	26		24	

Rappel :

2019 : 71 tués dans 66 accidents mortels

2020 : 60 tués dans 57 accidents mortels

2021 : 51 tués dans 50 accidents mortels

Annexe 6 : Carte des accidents mortels des mobilités douces hors-agglomération hors autoroutes (2017-2021)

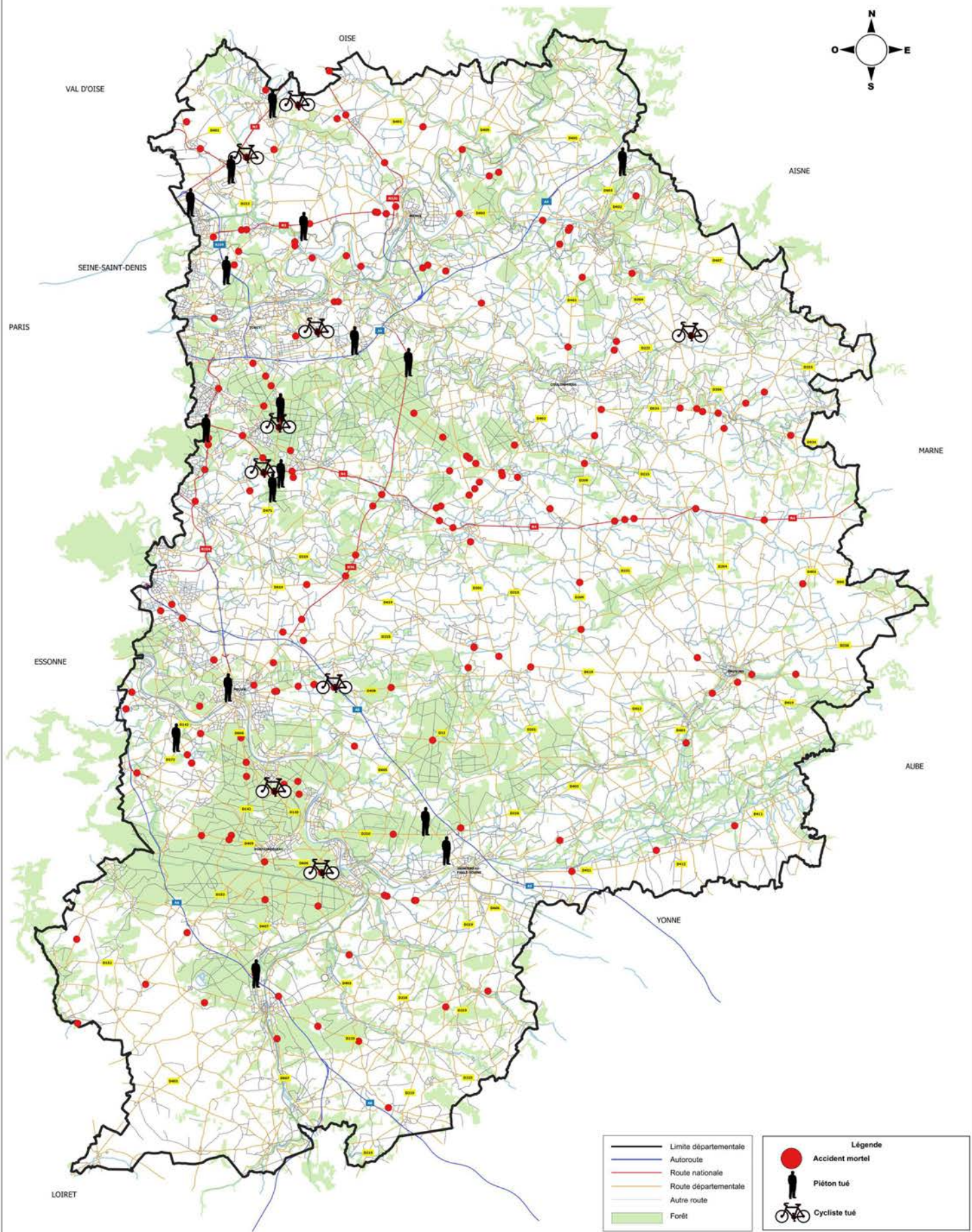

Annexe 7 : Cartes des accidents mortels des mobilités douces en agglomération hors autoroutes (2017-2021)

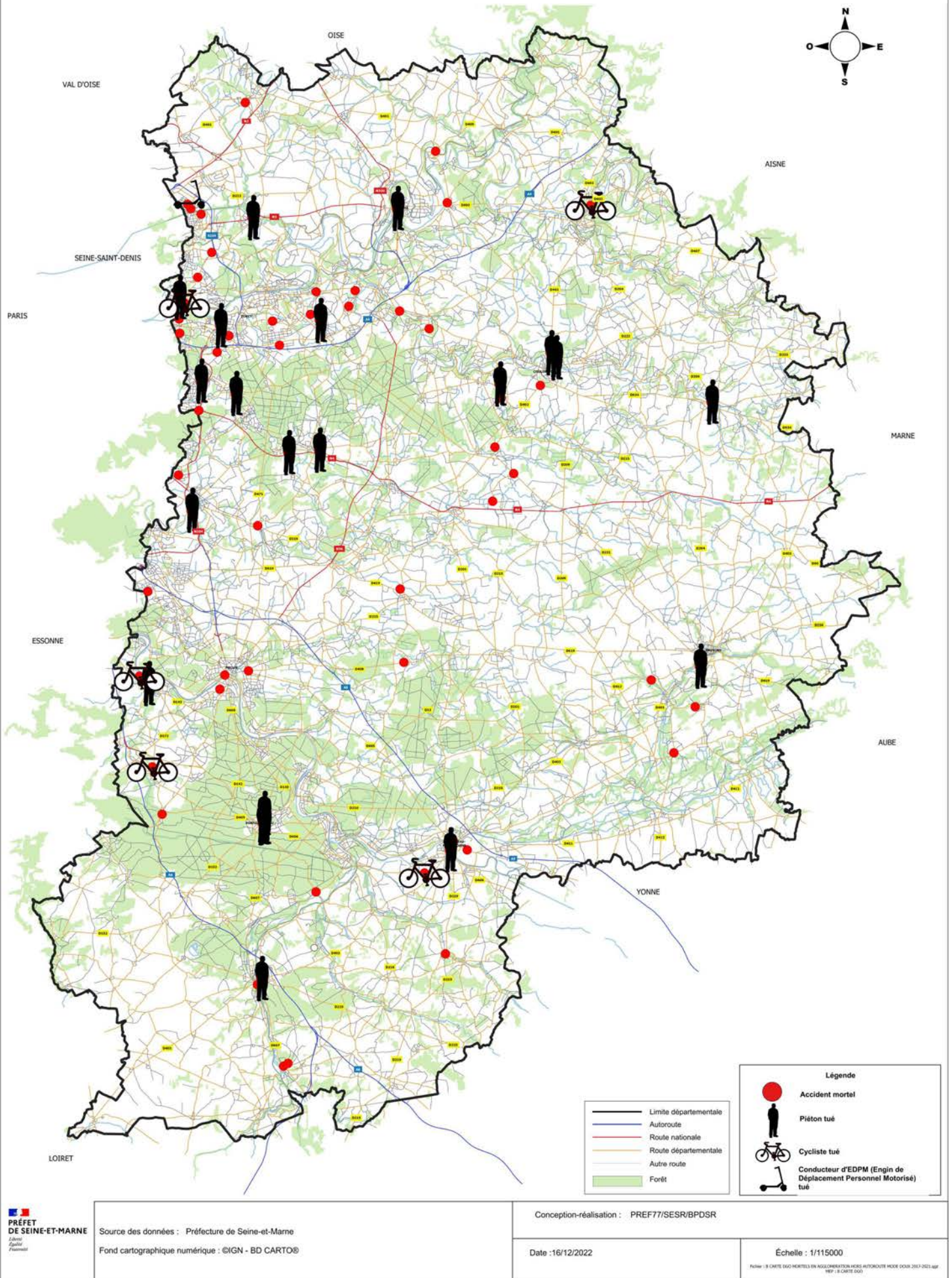

Annexe 8 : Carte des accidents mortels des 2RM hors-agglomération hors autoroutes (2017-2021)

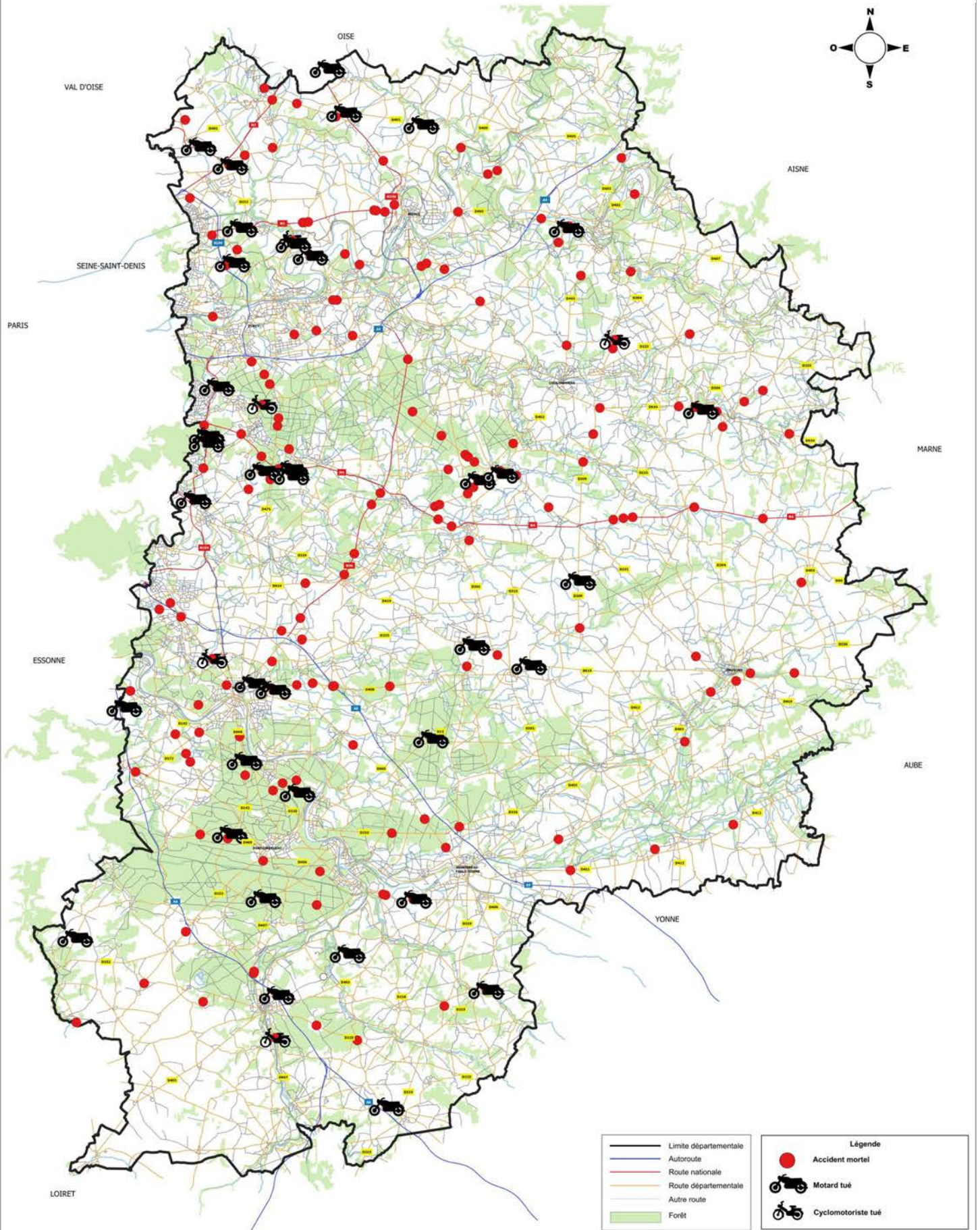

Annexe 9 : Cartes des accidents mortels des 2RM en agglomération hors autoroutes (2017-2021)

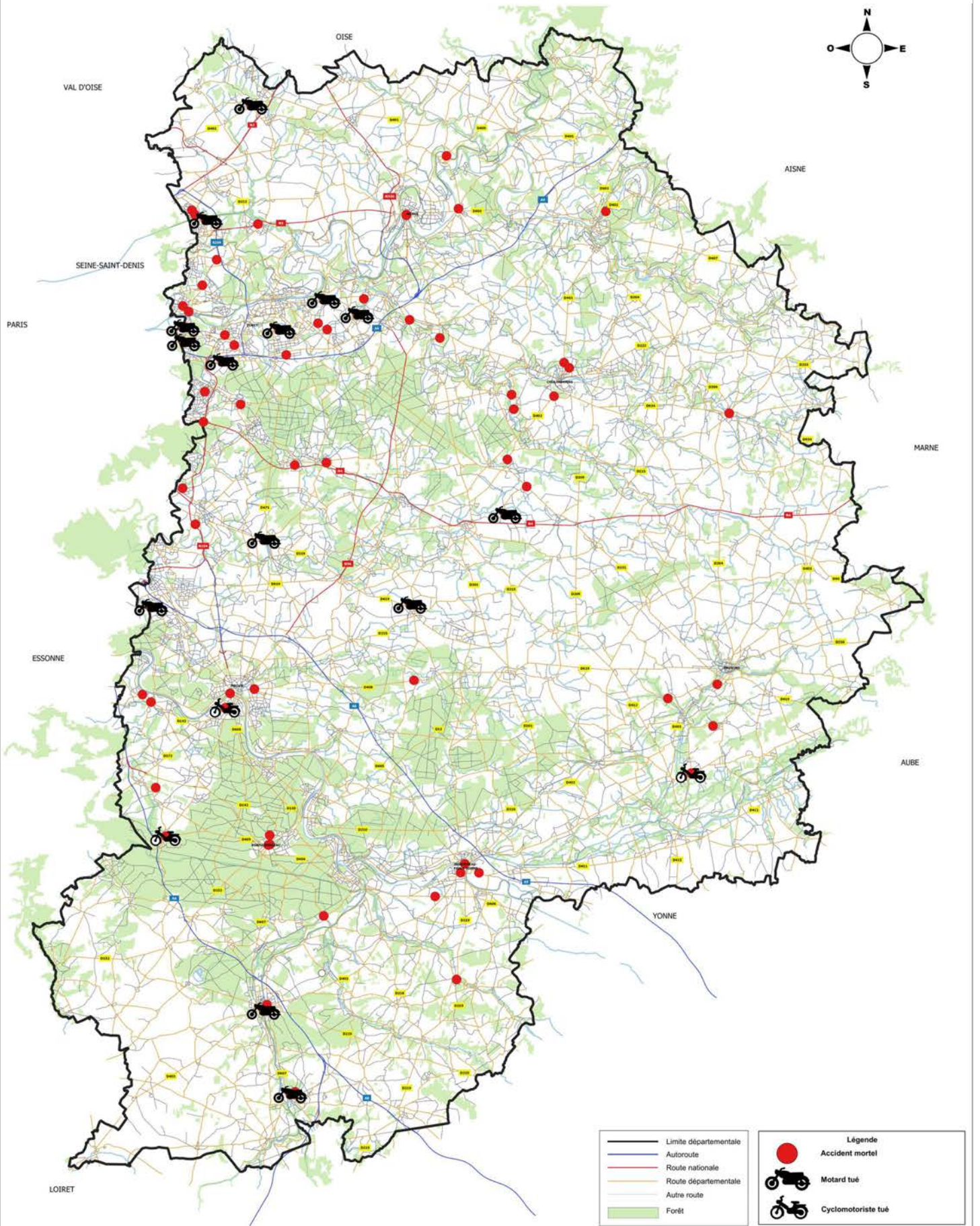

<ul style="list-style-type: none"> Limite départementale Autoroute Route nationale Route départementale Autre route Forêt 	<p>Légende</p> <ul style="list-style-type: none"> ● Accident mortel 🏍️ Motard tué 🏍️ Cyclomotoriste tué
---	---

PRÉFET DE SEINE-ET-MARNE
Liberté
Égalité
Fraternité

Source des données : Préfecture de Seine-et-Marne
Fond cartographique numérique : ©IGN - BD CARTO®

Conception-réalisation : PREF77/SES/R/BPDSR

Date : 16/12/2022

Échelle : 1/115000
Fichier : CARTE 022 MORTELS EN AGGLOMERATION HORS AUTOROUTE 2RM 2017-2021.apr
REP : 0 CARTS 000

Annexe 10 : Carte des accidents mortels des 18-24 ans de 2017 à 2021

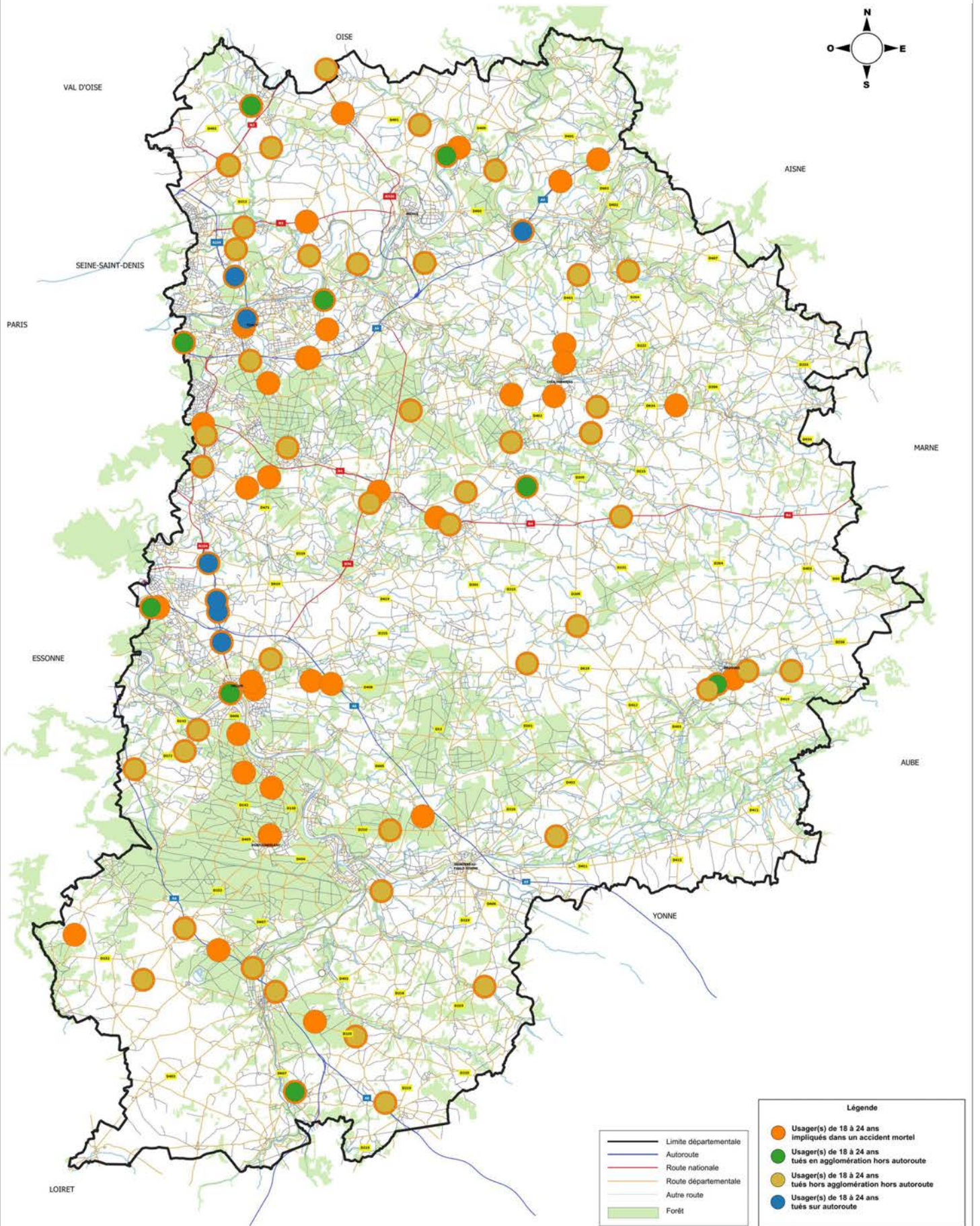

PRÉFET DE SEINE-ET-MARNE
Liberté
Égalité
Fraternité

Source des données : Préfecture de Seine-et-Marne
Fond cartographique numérique : ©IGN - BD CARTO®

Conception-réalisation : PREF77/SES/R/BPDSR

Date : 09/11/2022

Échelle : 1/115000
Version : I.E. CARTE DOG-MORTELS_08_04_090_2017-2021.apr
REF : I.E. CARTE DOG

Annexe 11 : carte des accidents mortels des 65 ans et plus de 2017 à 2021

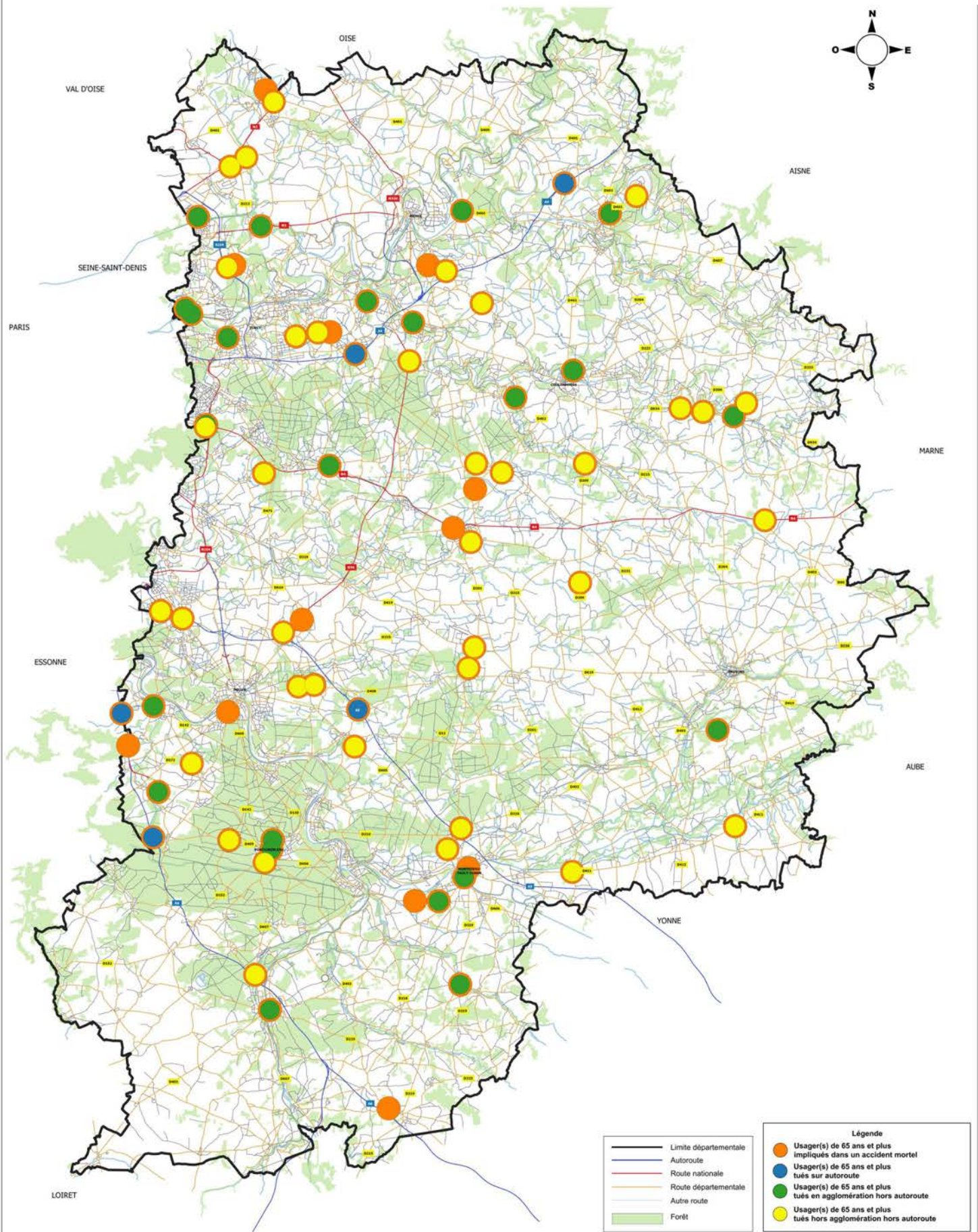

PRÉFET DE SEINE-ET-MARNE

Source des données : Préfecture de Seine-et-Marne
Fond cartographique numérique : ©IGN - BD CARTO®

Conception-réalisation : PREF77/SES/R/BPDSR

Date : 16/12/2022

Échelle : 1/115000

Plan n° 1 CARTE DES ACCIDENTS MORTELS DES 65 ANS ET PLUS 2017-2021 (M1)
M1P / F CARTE (M1)